



Circolare n. 3

Olgiate C., 13 settembre 2021

Agli studenti
Alle loro famiglie
Ai docenti
Al personale ATA

Oggetto: assegnazione aule; percorsi di accesso all'istitutoLe aule assegnate per sono le seguenti

| Classe | AULA | collocazione |
|----------------|------|-------------------------------|
| PRIME | | |
| 1A | C08 | PRIMO PIANO LOTTO VECCHIO |
| 1B | C02 | PRIMO PIANO LOTTO VECCHIO |
| 1AAP | C03 | PRIMO PIANO LOTTO VECCHIO |
| 1BAP | E09 | PRIMO PIANO LOTTO NUOVO |
| 1AL | C24 | PRIMO PIANO LOTTO VECCHIO |
| 1BL | B27 | PIANO TERRA LOTTO VECCHIO |
| 1AU | B23 | PIANO TERRA LOTTO VECCHIO |
| 1AM | A13 | SEMINTERRATO LOTTO VECCHIO |
| 1BM | A15 | SEMINTERRATO LOTTO VECCHIO |
| SECONDE | | |
| 2A | C07 | PRIMO PIANO LOTTO VECCHIO |
| 2B | C05 | PRIMO PIANO LOTTO VECCHIO |
| 2AAP | C04 | PRIMO PIANO LOTTO VECCHIO |
| 2BAP | B09 | PIANO TERRA LOTTO VECCHIO |
| 2AL | B12 | PIANO TERRA LOTTO VECCHIO |
| 2BL | C01 | PRIMO PIANO LOTTO VECCHIO |
| 2AU | B10 | PIANO TERRA LOTTO VECCHIO |
| 2AM | C06 | PRIMO PIANO LOTTO VECCHIO |

| Classe | AULA | collocazione |
|---------------|------|--------------------------------|
| QUARTE | | |
| 4A | C09 | PIANO PRIMO LOTTO VECCHIO |
| 4B | D11 | SECONDO PIANO LOTTO VECCHIO |
| 4AAP | E02 | PIANO TERRA LOTTO NUOVO |
| 4BAP | D06 | SECONDO PIANO LOTTO VECCHIO |
| 4AL | D12 | SECONDO PIANO LOTTO VECCHIO |
| Spagnolo.4al | A11 | SEMINTERRATO LOTTO VECCHIO |
| 4BL | E07 | PRIMO PIANO LOTTO NUOVO |
| 4AU | A16 | SEMINTERRATO LOTTO VECCHIO |
| 4BU | C26 | PIANO PRIMO LOTTO VECCHIO |
| 4AM | | |
| QUINTE | | |
| 5A | D05 | SECONDO PIANO LOTTO VECCHIO |
| 5B | E06 | PRIMO PIANO LOTTO NUOVO |
| 5C | E08 | PRIMO PIANO LOTTO NUOVO |
| 5AAP | E10 | PRIMO PIANO LOTTO NUOVO |
| 5BAP | C11 | PRIMO PIANO LOTTO VECCHIO |
| 5AL | D07 | SECONDO PIANO LOTTO VECCHIO |
| 5BL | D08 | SECONDO PIANO LOTTO VECCHIO |



COMUNICAZIONE DIRIGENTE SCOLASTICO



| TERZE | | |
|-------|-----|--------------------------------|
| 3A | C10 | PRIMO PIANO LOTTO VECCHIO |
| 3B | D10 | SECONDO PIANO LOTTO VECCHIO |
| 3AAP | B11 | PIANO TERRA LOTTO VECCHIO |
| 3BAP | EO1 | PIANO TERRA LOTTO NUOVO |
| 3AL | C37 | PRIMO PIANO LOTTO VECCHIO |
| 3BL | E04 | PIANO TERRA LOTTO NUOVO |
| 3AU | B14 | PIANO TERRA LOTTO VECCHIO |
| 3AM | B13 | PIANO TERRA LOTTO VECCHIO |

| | | |
|--------------|-----|-------------------------------|
| 5CL | A17 | SEMINTERRATO LOTTO VECCHIO |
| Francese 5cl | A11 | SEMINTERRATO LOTTO VECCHIO |
| 5AU | E05 | PIANO TERRA LOTTO NUOVO |
| 5BU | C36 | PRIMO PIANO LOTTO VECCHIO |
| 5AM | C20 | PRIMO PIANO LOTTO VECCHIO |
| | | |
| Stud. NO IRC | | |
| | | |

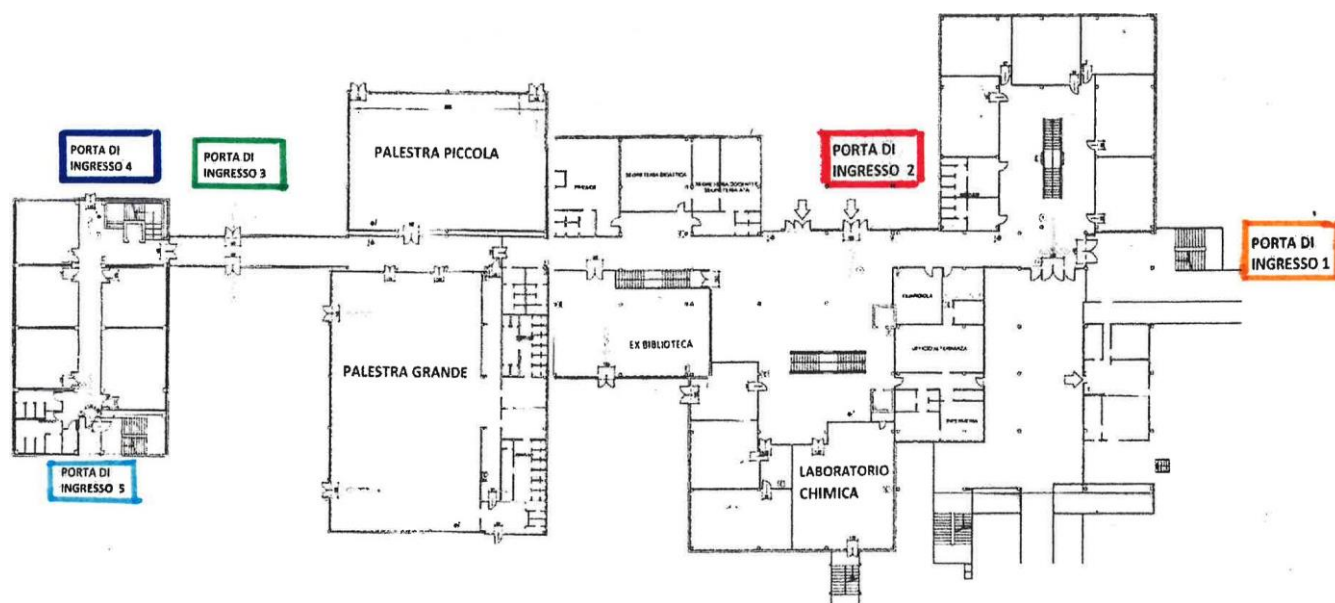
Per evitare assembramenti, oltre al normale varco di accesso e uscita, verranno utilizzate anche altre porte in modo da dividere il numero complessivo di soggetti su più gruppi.







Gli ingressi e le uscite degli studenti sono **differenziati** in base al mezzo di trasporto utilizzato per recarsi a scuola e all'aula assegnata per le lezioni alla prima ora.

| MEZZO DI TRASPORTO | POSIZIONE AULE | INGRESSO | PORTA |
|--|---------------------------|---------------------------|---|
| Bus che arriva in via Segantini o in via Milano | Lotto vecchio/Lotto nuovo | Piazzale via Segantini |  Porta 1 rampa lato custode |
| Bus che arriva in via Varesina; a piedi o accompagnato in macchina | Lotto vecchio | Passando da Villa Peduzzi |  Porta 3 in mezzo al corridoio con vetrate di collegamento tra i due plessi |



COMUNICAZIONE DIRIGENTE SCOLASTICO

| | | | | |
|---|-------------------------------------|--------------------------------|---|---|
| Bus che arriva in via Varesina; a piedi o accompagnato in macchina | Lotto nuovo, piano terra | Passando da Villa Peduzzi |  | Porta 5 porta lato parcheggio lotto nuovo |
| Bus che arriva in via Varesina; a piedi o accompagnato in macchina | Lotto nuovo, primo piano | Passando da Villa Peduzzi |  | Porta 4 porta a vetri lotto nuovo (postazione collaboratori) |
| In moto o motorino | Lotto vecchio/Lotto nuovo | Cortile interno alla scuola |  | Porta 2 ingresso cortile interno, da piazzale Segantini |
| In macchina (non accompagnati) parcheeggiata nel piazzale di via Segantini o lungo la via Segantini | Lotto vecchio/Lotto nuovo | Piazzale via Segantini |  | Porta 1 rampa lato custode |
| In macchina (non accompagnati) parcheeggiata altrove | Lotto vecchio/Lotto nuovo | Passando da Villa Peduzzi |  | Porta 3 in mezzo al corridoio con vetrate di collegamento tra i due plessi |

In base a quanto indicato in tabella, **si invitano pertanto i genitori** (o chiunque accompagni gli studenti in macchina) **a far scendere e ad aspettare gli studenti in prossimità dell'ingresso di Villa Peduzzi (zona via delle Vecchie Scuderie)**, e NON nel piazzale di via Segantini, che sarà pertanto riservato alle manovre dei bus e al parcheggio delle auto degli studenti e del personale scolastico.

Personale scolastico

I docenti e il personale ATA potranno entrare esclusivamente dalle porte n. 2 e n. 4.

Visitatori

I visitatori entreranno e usciranno dalla Porta 2 (ingresso cortile interno).

Il Dirigente Scolastico reggente

Laura Mauri

firma autografa sostituita a mezzo stampa ai sensi
dell'art. 3 comma 2, del D.L. n. 39/93